cedepas norte
centro ecuménico de promoción y acción social

# MISIÓN

Reconociendo al ser humano como el gestor, centro y propósito de la vida, nos proponemos la siguiente misión:

“Promover el desarrollo humano, mejorando las condicionessociales, ambientales, económicas y políticas de las poblacionesvulnerables en los territorios de intervención; fortaleciendocapacidades de mujeres y hombres, para el ejercicio efectivo de susderechos y la igualdad de género”.

# VISIÓN

“CEDEPAS Norte es un actor estratégico a nivel regional y nacional, con capacidad para establecer sinergias entre sectores públicos, privados y sociedad civil; incrementando la eficacia en la generación de cambios locales y creación de valor social. Tiene el reconocimiento de la sociedad por la alta calidad de sus servicios y el nivel profesional de sus colaboradores y colaboradoras; inspira confianza en la población por la solidez de sus valores y principios, practica y promueve el ecumenismo, la democracia, la equidad, tolerancia, transparencia y solidaridad”.

# NUESTROS PRINCIPIOS

- Ecumenismo
- Equidad e igualdad
- Solidaridad
- Desarrollo ético e integridad
- Responsabilidad
- Proactividad

# NUESTROS ENFOQUES Y PROGRAMAS DE TRABAJO

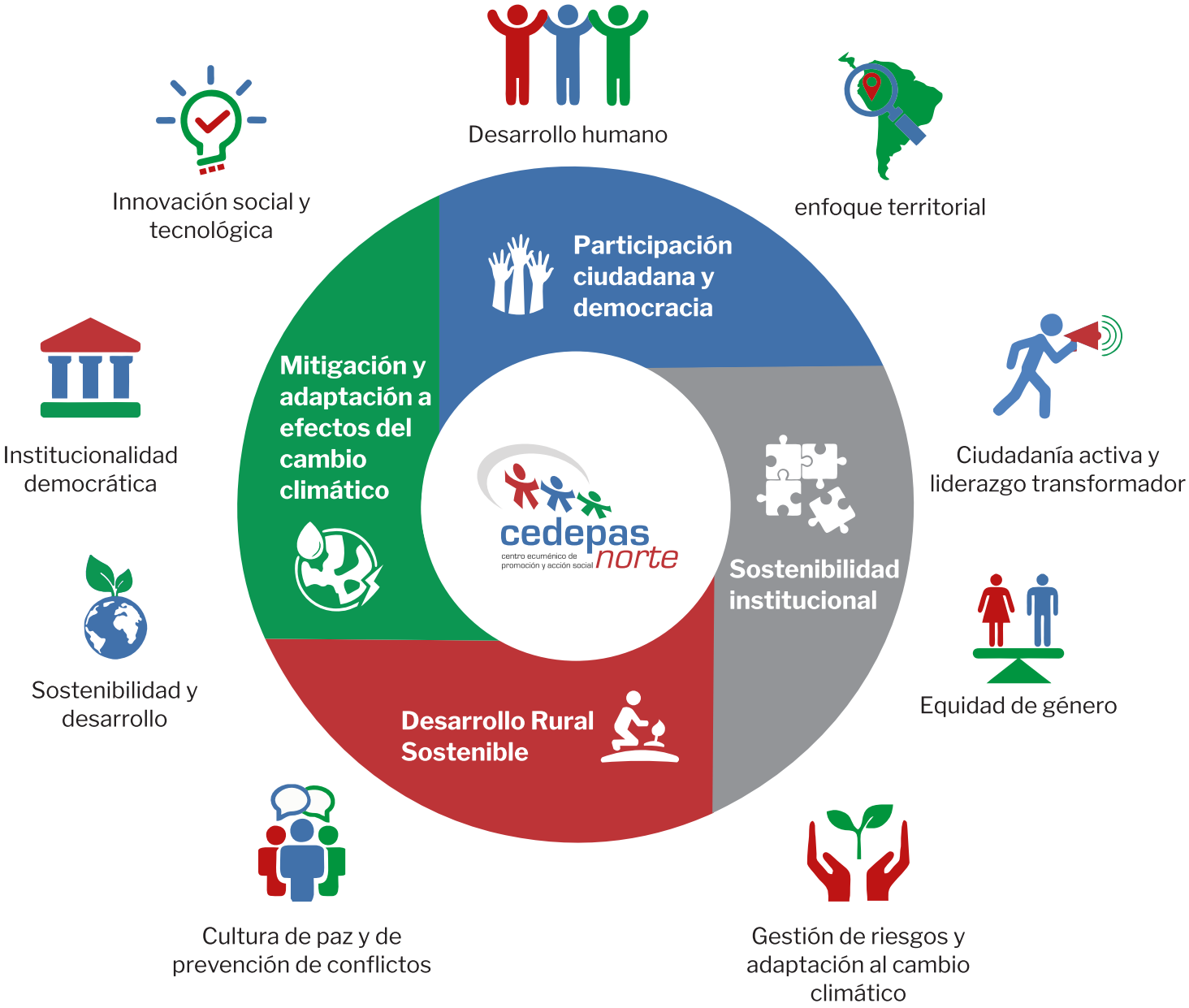

# ZONAS DE INTERVENCIÓN

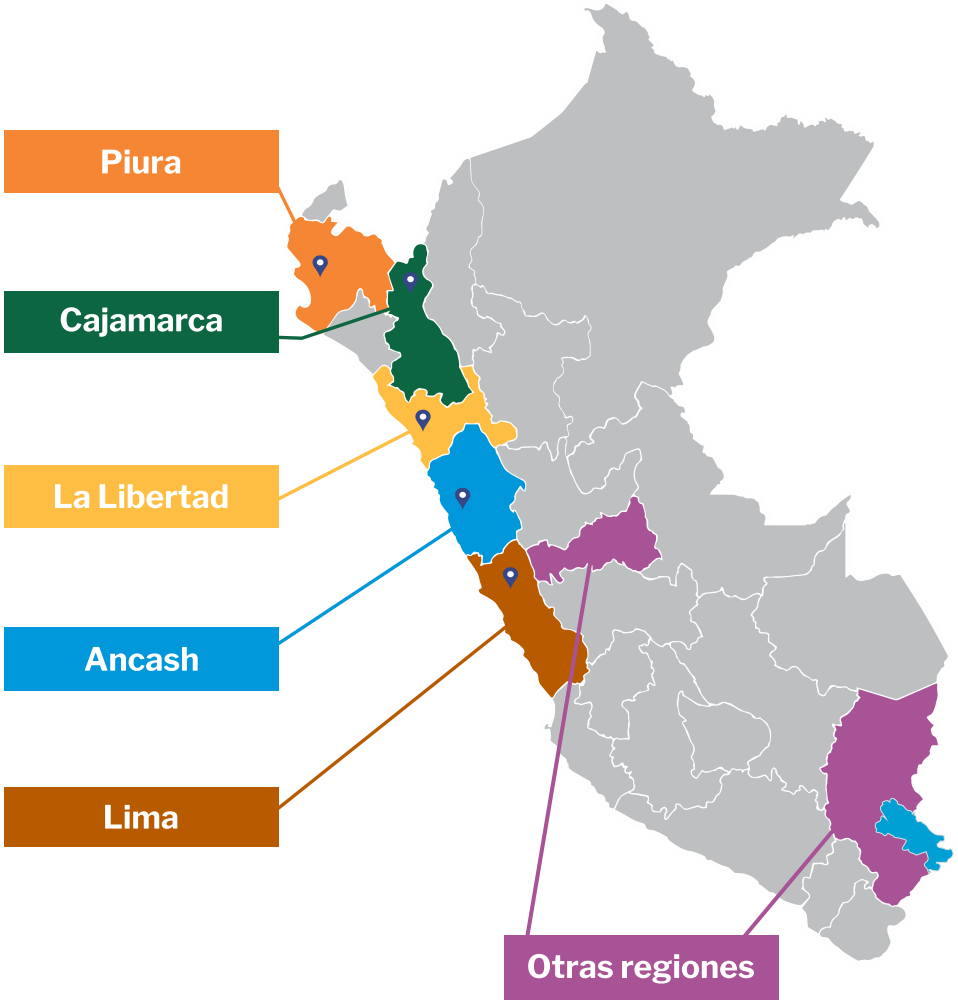


+ 7,573 personas beneficiarias

+ 116 organizaciones beneficiarias

# CONTÁCTANOS

## SEDE PRINCIPAL LA LIBERTAD

Oficina Trujillo
Los Corales N° 289 - Urb. Santa Inés
(51) 44 - 291 651
cedepas@cedepas.org.pe

## SEDE PIURA

Oficina Piura
Los Girasoles N° 105, Urb. Miraflores, Castilla
(51) 969 551 682
(51) 73 376 287
cedepaspiura@cedepas.org.pe

## SEDE CAJAMARCA

Oficina Cajamarca
Los Sauces N° 558 Urb. El Ingenio
(51) 976 607 566
(51) 76 365 628
cedepascajamarca@cedepas.org.pe

## SEDE LIMA Y ANCASH

Oficina Barranca
Urb. San Ildefonso Mz. D Lt. 15 - Barranca
(51) 990 238 881 | (51) 968 291 509
(51) 01 589 4606

# www.cedepas.org.pe

https://www.facebook.com/cedepas.org.pe

https://www.instagram.com/cedepas_norte/

https://www.linkedin.com/company/cedepasnorte/

https://twitter.com/CEDEPASNorte

https://www.youtube.com/CEDEPASNorte_Oficial

PERÚ Ministerio de la Producción

ITP red CITE Instituto Tecnológico de la Producción

CITE agropecuario Cedepas Norte

cedepas norte centro ecuménico de promoción y acción social